

LEADER-Region 3-Länder-Eck

Vernetzte Aktionen zur Stärkung der Südsiegerländer Region

Kurzvortrag im Rahmen der Sitzung des Arbeitskreises Burbacher
Unternehmer am 11. April 2016, 18.00 Uhr im Bürgerhaus Burbach



Ministerium für Klimaschutz, Umwelt,
Ländlichkeit, Natur- und Verbraucherschutz
des Landes Nordrhein-Westfalen



Europäischer
Landwirtschaftsfonds für die
Entwicklung des ländlichen
Raums



INHALT



1. EU-Strukturfonds und LEADER
2. Die LEADER-Region 3-Länder-Eck
3. LEADER und Unternehmen
4. Weiterführende Informationen



1. EU-STRUKTURFONDS UND LEADER



LEADER, was ist das?

- methodischer Ansatz der Regionalentwicklung
 - **L**iaison **e**ntre **a**ctions de **d**éveloppement de l'**é**conomie **r**urale
(Verbindung zwischen Aktionen zur Entwicklung der ländl. Wirtschaft)
- 
- existiert seit 1991 als Bestandteil der GAP
 - „Europäischer Landwirtschaftsfonds für die Entwicklung des ländlichen Raums“ (ELER)
- 
- NRW-Programm Ländlicher Raum 2014-2020
- **Ziel** der Förderung ist die Unterstützung einer eigenständigen und nachhaltigen Regionalentwicklung (wirtschaftlich – kulturell – sozial)



1. EU-STRUKTURFONDS UND LEADER

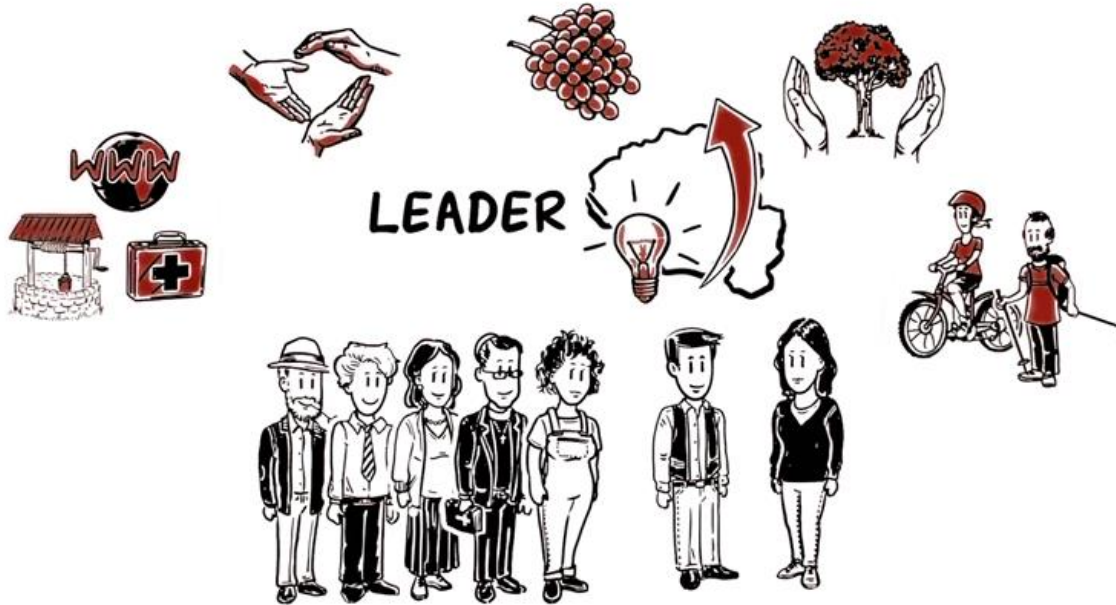

Ziele:

- Potentiale einer Region nutzen, um die Region zu stärken
- Verbesserung der Lebensqualität im ländlichen Raum

Grundidee der LEADER-Methode:

- Die Menschen vor Ort können entscheiden!



INHALT

1. EU-Strukturfonds und LEADER
2. Die LEADER-Region 3-Länder-Eck
3. LEADER und Unternehmen
4. Weiterführende Informationen



2. DIE LEADER-REGION 3-LÄNDER-ECK

LEADER-Regionen



Bezirksregierung
Arnsberg



Nr.	Name der LEADER-Region	LEADER Budget
1	LEADER sein! Bürgerregion am Sorpesee	3.100.000 €
2	BiggeLand - Echt.Zukunft	2.700.000 €
3	Börde trifft Ruhr	2.700.000 €
4	Hochsauerland	2.700.000 €
5	LenneSchiene	2.700.000 €
6	Lippe-Möhnesee	2.700.000 €
7	5verBund	2.700.000 €
8	Oben an der Volme	2.300.000 €
9	Wittgenstein	2.300.000 €
10	3-Länder-Eck	2.300.000 €
11	4 mitten im Sauerland	2.300.000 €

 LEADER-Standorte der Bezirksregierung Arnsberg

2. DIE LEADER-REGION 3-LÄNDER-ECK

LEADER-Regionen



Gesamtfördersumme
für die LEADER-Region
3-Länder-Eck in der
Förderphase 2014 –
2020: 2,3 Mio. €

Bezirksregierung
Arnsberg

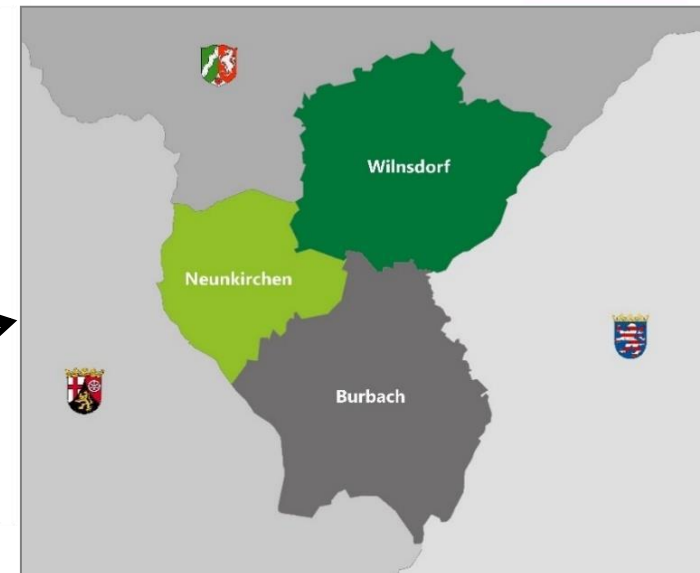

2. DIE LEADER-REGION 3-LÄNDER-ECK

Wie funktioniert der LEADER-Prozess?

Aktionsplan der Region 3LE



Quelle: planinvent 2015



2. DIE LEADER-REGION 3-LÄNDER-ECK

Akteure im LEADER-Prozess

- Lokale Akteure/Bürger als Ideengeber und Projektträger
- Regionalmanagement als Berater und Moderator
- LAG als Träger der Entwicklung: 12 Mitglieder (Dr. Gerhard Zoubek als Vereinsvorsitzender)
- Bezirksregierung als Fördergeber

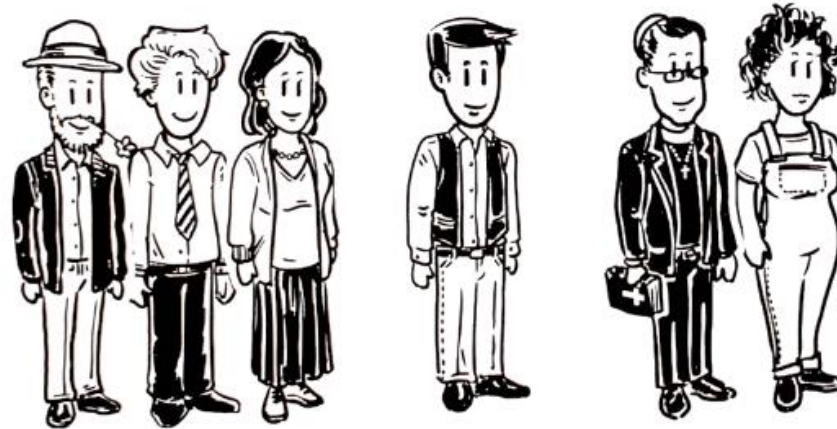

2. DIE LEADER-REGION 3-LÄNDER-ECK

In 5 Schritten von der Projektidee zum Bewilligungsbescheid

1

- **Beratung der Antragsteller durch das Regionalmanagement**
- Grundberatung: Termine vor Ort oder in der LEADER-Geschäftsstelle



2. DIE LEADER-REGION 3-LÄNDER-ECK

In 5 Schritten von der Projektidee zum Bewilligungsbescheid

1

- **Beratung der Antragsteller durch das Regionalmanagement**
- Grundberatung: Termine vor Ort oder in der LEADER-Geschäftsstelle

2

- **Konkretisierung der Projektidee**
- Vertiefende Beratung: Inhaltliche und formelle Prüfung,
- → Ausfüllen des Projektdatenblatts

Fördermodalitäten:

- Projekte müssen nachhaltig (ökonomisch, ökologisch, sozial), innovativ und regional sein.
- Projekte müssen dem Aktionsplan der Region 3-Länder-Eck entsprechen.
- Förderquote: 65 %, Eigenanteil 35 %
- Maximale Fördersumme: 250.000 Euro pro Projekt



2. DIE LEADER-REGION 3-LÄNDER-ECK

In 5 Schritten von der Projektidee zum Bewilligungsbescheid

1

- **Beratung der Antragsteller durch das Regionalmanagement**
- Grundberatung: Termine vor Ort oder in der LEADER-Geschäftsstelle

2

- **Konkretisierung der Projektidee**
- Vertiefende Beratung: Inhaltliche und formelle Prüfung,
- → Ausfüllen des Projektdatenblatts

3

- **Präsentation der Projektidee im Arbeitskreis (freiwillig)**
- Antragssteller stellt der interessierten Öffentlichkeit die Idee vor (ca. 10 min)



2. DIE LEADER-REGION 3-LÄNDER-ECK

In 5 Schritten von der Projektidee zum Bewilligungsbescheid

1

- **Beratung der Antragsteller durch das Regionalmanagement**
- Grundberatung: Termine vor Ort oder in der LEADER-Geschäftsstelle

2

- **Konkretisierung der Projektidee**
- Vertiefende Beratung: Inhaltliche und formelle Prüfung,
- → Ausfüllen des Projektdatenblatts

3

- **Präsentation der Projektidee im Arbeitskreis (freiwillig)**
- Antragssteller stellt der interessierten Öffentlichkeit die Idee vor (ca. 10 min)

4

- **Projektbewertung und Beschlussfassung über das Projekt durch die LAG**
- Die lokale Aktionsgruppe (LAG) entscheidet über die Förderwürdigkeit unter Berücksichtigung des Bewertungsbogens (Mindestpunktzahl muss erreicht sein)



2. DIE LEADER-REGION 3-LÄNDER-ECK

In 5 Schritten von der Projektidee zum Bewilligungsbescheid

1

- **Beratung der Antragsteller durch das Regionalmanagement**
- Grundberatung: Termine vor Ort oder in der LEADER-Geschäftsstelle

2

- **Konkretisierung der Projektidee**
- Vertiefende Beratung: Inhaltliche und formelle Prüfung,
- → Ausfüllen des Projektdatenblatts

3

- **Präsentation der Projektidee im Arbeitskreis (freiwillig)**
- Antragssteller stellt der interessierten Öffentlichkeit die Idee vor (ca. 10 min)

4

- **Projektbewertung und Beschlussfassung über das Projekt durch die LAG**
- Die lokale Aktionsgruppe (LAG) entscheidet über die Förderwürdigkeit unter Berücksichtigung des Bewertungsbogens (Mindestpunktzahl muss erreicht sein)

5

- **Projekträger reicht Antrag bei der Bezirksregierung Arnsberg ein**
- Bewilligungsbehörde prüft Förderfähigkeit und erstellt Bewilligungsbescheid



INHALT

1. EU-Strukturfonds und LEADER
2. Die LEADER-Region 3-Länder-Eck
3. LEADER und Unternehmen
4. Weiterführende Informationen



3. LEADER UND UNTERNEHMEN

Unternehmer im LEADER-Prozess als

- Wirtschafts- und Sozialpartner,
- Kofinanzier,
- Multiplikator oder
- Projektträger.

→ LEADER-Maßnahmen zur Beschäftigungssicherung (direkt/indirekt)



3. LEADER UND UNTERNEHMEN

Mögliche Projektthemen in der Region 3LE:



- Fachkräftesicherung
- Integration von Flüchtlingen
- Verbesserung der Aus- und Weiterbildungsqualität
- Mobilität im ländlichen Raum (E-Mobilität)
- Steigerung der Lebensqualität im ländlichen Raum (umfasst die ganze Bandbreite sozialer und Freizeit-Infrastruktur)



Projektbeispiele für das Mitwirken von Unternehmen: Regionale Job- und Ausbildungsbörse; Berufszeitschrift/Berufeskatalog mit Stellenausschreibungen; Kooperationsprojekte mit Schulen oder zwischen den Unternehmen, auch gekoppelt an bestehende ESF-Projekte; Umweltprojekte/-kampagnen...

Der LEADER-Prozess fungiert aber auch als Lobbyarbeit für die Region und damit auch für die ansässigen Unternehmen
→ Vgl. Kampagnen der Südwestfalenagentur



INHALT

1. EU-Strukturfonds und LEADER
2. Die LEADER-Region 3-Länder-Eck
3. LEADER und Unternehmen
4. Weiterführende Informationen



4. WEITERFÜHRENDE INFORMATIONEN

Sitzungstermine 2016

Vorstandssitzungen:

1. Februar 2016, 19.30 Uhr (Wilnsdorf)
- 02. Mai 2016, 19.00 Uhr (Rathaus Neunkirchen, Ratssaal)**
18. Juli 2016, 19.00 Uhr (Wilnsdorf)
19. September 2016, 19.00 Uhr (Burbach)
24. Oktober 2016, 19.00 Uhr (Neunkirchen)
21. November 2016, 18.00 Uhr (Wilnsdorf)

Die Sitzungen am 2. Mai und 21. November sind öffentlich. Sie sind herzlich eingeladen, daran teilzunehmen! Für eine bessere Planungssicherheit, wird jedoch um vorherige Anmeldung gebeten.

Mitgliederversammlungen:

14. März 2016, 19.00 Uhr (Burbach)
- 21. November 2016, 19.00 Uhr (Wilnsdorf)**



4. WEITERFÜHRENDE INFORMATIONEN

Sitzungstermine 2016

Gründungstreffen der LEADER-Arbeitskreise in:

- Burbach, am Mittwoch, den 18. Mai 2016
- Wilnsdorf, am Donnerstag, den 19. Mai 2016
- Neunkirchen, am Freitag, den 20. Mai 2016

→ Die Gründungstreffen finden jeweils um 19.00 Uhr statt. Die Sitzungsorte werden zeitnah bekannt gegeben.

Die Arbeitskreissitzungen sind generell öffentlich. Die Arbeitskreise werden etwa vier Mal im Jahr tagen. Bei Interesse sind Sie zu diesen Sitzungen herzlich eingeladen! An den o.g. Terminen werden in jeder Kommune der LEADER-Region jeweils drei thematische Arbeitskreise (entsprechend der drei Handlungsfelder) gegründet. Diese werden dann zu drei regionalen Arbeitskreisen vereint. Die Arbeitskreise, bestehend aus Mitgliedern aller Kommunen, werden in einem rotierenden Verfahren in Burbach, Wilnsdorf und Neunkirchen tagen. Ich informiere Sie gerne über die Termine.



VIELEN DANK FÜR IHRE AUFMERKSAMKEIT!

Impressionen aus der LEADER-Region 3-Länder-Eck



Kontakt:

Regionalverein LEADER-Region 3-Länder-Eck
Bahnhofstr. 3, 57290 Neunkirchen

Telefon: 02735 767 410, Fax: 02735 767-65410

Email: info@leader-3laendereck.de

<http://dreilaendereck-leader.blogspot.de/>

WEITERFÜHRENDE INFORMATIONEN

Weiterführende Informationen, Projektbeispiele und Erklärvideos zu LEADER finden Sie auf der Homepage der Deutschen Vernetzungsstelle Ländliche Räume unter <https://www.netzwerk-laendlicher-raum.de/regionen/leader/>



WEITERFÜHRENDE INFORMATIONEN

Projektbeispiele aus dem Sauerland (2007-2013)

Bergbauwanderpfad Ramsbeck

Konzeption eines Wanderweges unter Einbeziehung von Zeitzeugnissen des Ramsbecker Erzbergbaus. Der Weg beginnt und endet am Sauerländer Besucherbergwerk. Damit wird dem Wunsch vieler Besucher des Museums entgegengekommen, die nach dem Museumsbesuch noch wandern wollen. Die Gesamtlänge des Wanderweges beträgt 8,5 km. Eine Einteilung in vier Teilstrecken ist möglich.

Projekträger: Förderverein des Sauerländer Besucherbergwerks e.V.

LEADER-Förderung: 19.609 €



WEITERFÜHRENDE INFORMATIONEN

Projektbeispiele aus dem Sauerland (2007-2013)

Mehrgenerationen-Aktivitätsfläche Lenne

Im Uentropstal bei Lenne bietet sich für Einheimische und Gäste die Möglichkeit zur Erholung und zu körperlichen Aktivitäten.

Die Dorfgemeinschaft hat neu für das Hochsauerland einen Platz geschaffen, der von Altersklassen genutzt werden kann. Es wurden Aktivitäts- und Spielbereiche für die unterschiedlichen Altersgruppen geschaffen.

- Einweihung im Juli 2011
- LEADER-Förderung: 22.309,54 €



WEITERFÜHRENDE INFORMATIONEN

Projektbeispiele aus dem Sauerland (2007-2013)

Ehrenamtskneipe "Kübel" in Eslohe-Kückelheim

In Eslohe-Kückelheim ist ein Teil der Schützenhalle zu dem Dorftreff KÜBEL umgebaut werden. Schon seit Längeren gab es keinen Anlaufpunkt mehr in Kückelheim wo sich die Bevölkerung zum "Klönen" oder gemütlichem Beisammensein treffen konnte. Das KÜBEL, das ehrenamtlich betrieben wird, soll hier Abhilfe schaffen und Kückelheim wieder zu einem lebendigen Ort machen.

- feierliche Einweihung des KÜBELs am 12. Januar 2013
- LEADER-Förderung: 26.200 €

